



Compagnie des Bestioles

14, impasse de la favade - 57000 Metz

TEL. : 09 52 32 06 12

MAIL : ciebestioles@free.fr

<http://ciebestioles.free.fr/>

Code APE 9001z

Siret 432 223 402 00038

Association vol 126 folio n°35

Licence d'entrepreneur du spectacle

2ème catégorie n°57-0326

Fiche Technique « Sous la neige »

Cie des Bestioles – juin 2017

MARTINE WANIOWSKI	<i>artistique</i>	0033 663 734 532	ciebestioles@free.fr
CLOTILDE AST	<i>chargée de prod.</i>	0033 672 768 055	clotilde.bestioles@gmail.com
JÉRÔME MINASSIAN	<i>chargé de diff.</i>	0033 684 075 614	diffusion.bestioles@gmail.com
BRICE DURAND	<i>technique</i>	0033 662 857 862	bricedurand@free.fr

Durée 45mn. / temps minimum de mise 30min.

Intendance 1 loge chauffée pour 2 comédiens avec café, thé, eau et fruits

Transport 2 véhicules (1 fourgonnette et 1 voiture)

Décor 1 sol (800*250) en papier de soie (10m³)
1 vélum de papier de soie (800*200) suspendu à 4 grilles (200*140) sous-perchées aux cintres avec des chaînettes et des maillons rapides

Jauge Entre 60 et 90 spectateurs, à décider en accord avec la compagnie en fonction des dimensions de votre espace, et par conséquent des dimensions de notre aire de jeu



Compagnie des Bestioles

14, impasse de la favade - 57000 Metz

TEL. : 09 52 32 06 12

MAIL : ciebestioles@free.fr

<http://ciebestioles.free.fr/>

Code APE 9001z

Siret 432 223 402 00038

Association vol 126 folio n°35

Licence d'entrepreneur du spectacle

2ème catégorie n°57-0326

Espace (aire de jeu + spectateurs)

Les spectateurs sont assis sur scène en bi-frontal sur la longueur du décor. La compagnie fournit des coussins à cet effet. Il faut prévoir quelques chaises pour les adultes âgés ou ayant des problèmes physiques.

Les régies lumières et son sont installées sur le plateau, nous apportons des stands clavier et des planches = juste besoin de 2 chaises.

AIRE DE JEU MINIMUM : 2M50 * 7M

AIRE DE JEU MAXIMUM : 2M50 * 9M

ESPACE IDÉAL (aire de jeu + spectateurs) : 12M * 18M

ESPACE MINIMUM (aire de jeu + spectateurs) : 7M * 10M

HAUTEUR IDÉALE SOUS GRILL TECHNIQUE : 6M15

HAUTEUR MIN SOUS PLAFOND : 3M

PENDRILLONAGE NOIR À L'ALLEMANDE

UN FOND DE SCÈNE NOIR

UNE PATIENCE NOIRE AU CADRE DE SCENE

UN SOL PEU GLISSANT, NOIR DANS L'IDÉAL

Planning

9h / 13h Montage décor, son et lumières

14h / 16h Balance son + réglages lumières

16h / 16h30 Clean

16h30 / 18h Filage technique + répétitions

démontage et chargement (90 min)

besoin en personnel : 2 régisseurs lumières – 1 régisseur plateau – 1 régisseur son



Compagnie des Bestioles

14, impasse de la favade - 57000 Metz

TEL. : 09 52 32 06 12

MAIL : ciebestioles@free.fr

<http://ciebestioles.free.fr/>

Code APE 9001z

Siret 432 223 402 00038

Association vol 126 folio n°35

Licence d'entrepreneur du spectacle

2ème catégorie n°57-0326

Son

Diffusion :

- 4 x HP sur pieds (type PS 15 Nexo) installés aux 4 coins du plateau = quadri
- 2 x amplis stéréo + processeur + câblage HP (mode standard : 2 x 20m, 3 x 10m, 1 x 5m, + 2 raccords si Speakon)

Retours :

- 1 x HP + ampli (type PS 10) ou HP amplifié

Divers:

- 1 x multi paire ou 5 xlr pour aller de la carte son (5 sorties xlr) vers les amplis
- 1 x stand guitare ou 1 chaise
- 1 pied de micro noir avec perchette

Lumières

Régie :

- 1 ordinateur avec D:light + boîtier enttec pro (fourni par la cie)
- 36 dimmers x 2kW (dont 14 au sol) ; câblage 16A et dmx 3pts nécessaire
- 1 éclairage public graduable qui focus de l'entrée de la salle jusqu'au plateau

Filtres :

- Lee181 (4 pars) - Lee170 (8 pars) - Lee200 (2 dec) - Lee201 (4 pars) - Rosco 114 (1 f1) - Lee202 (2 dec) - Lee172 (2 dec) - Lee142 (4 dec) - Lee101 (4 dec) - Lee228 (8 F1)

Projecteurs :

- 14 découpes 1kw type RJ 613sx ; 8 Pars 64 cp60 ; 10 Pars 64 cp61 ; 12 Pars 64 cp62 ; 9 F1 (par36 30w 6v - « pinstpot »)
- 4 gyrophares ; 2 pars led *fournis par la cie*
- 16 platines noirs
- 6 pieds noirs



Compagnie des Bestioles

14, impasse de la favade - 57000 Metz

TEL. : 09 52 32 06 12

MAIL : ciebestioles@free.fr

<http://ciebestioles.free.fr/>

Code APE 9001z

Siret 432 223 402 00038

Association vol 126 folio n°35

Licence d'entrepreneur du spectacle

2ème catégorie n°57-0326

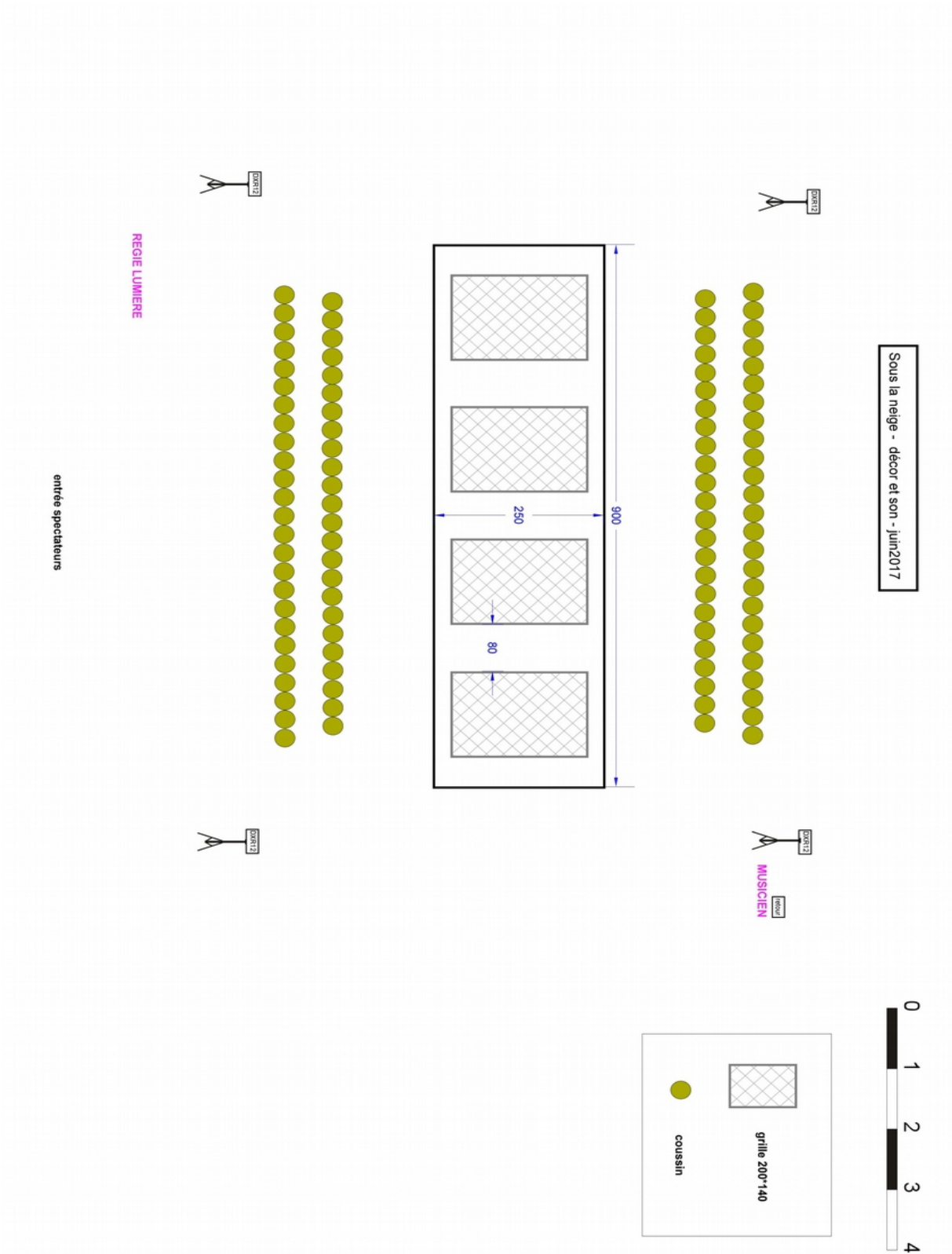



Compagnie des Bestioles

14, impasse de la favade - 57000 Metz

TEL. : 09 52 32 06 12

MAIL : ciebestioles@free.fr

<http://ciebestioles.free.fr/>

Code APE 9001z

Siret 432 223 402 00038

Association vol 126 folio n°35

Licence d'entrepreneur du spectacle

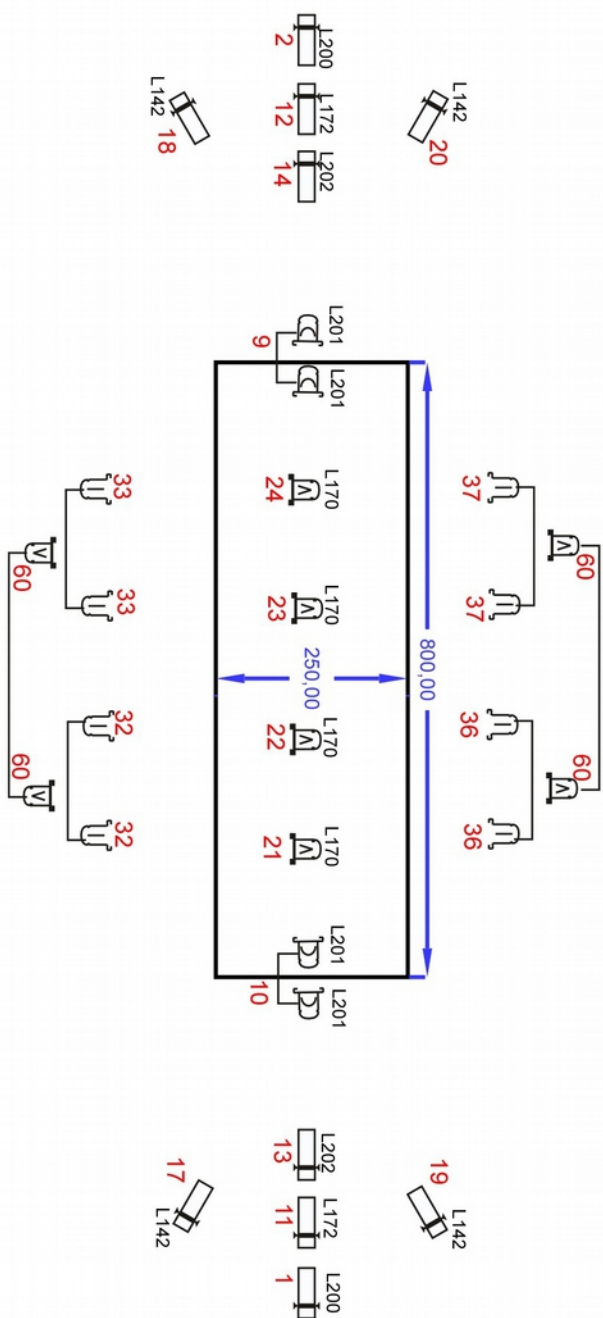

REGIE LUMIERE

service gradlin #59

Sous la neige - plan grill - juin 2017

- dec 1kw type613xs *10
- part64 cp62 *4
- part64 cp61 *8
- part64 cp60 *8



Compagnie des Bestioles

14, impasse de la favade - 57000 Metz

TEL. : 09 52 32 06 12

MAIL : ciebestioles@free.fr

<http://ciebestioles.free.fr/>

Code APE 9001z

Siret 432 223 402 00038

Association vol 126 folio n°35

Licence d'entrepreneur du spectacle

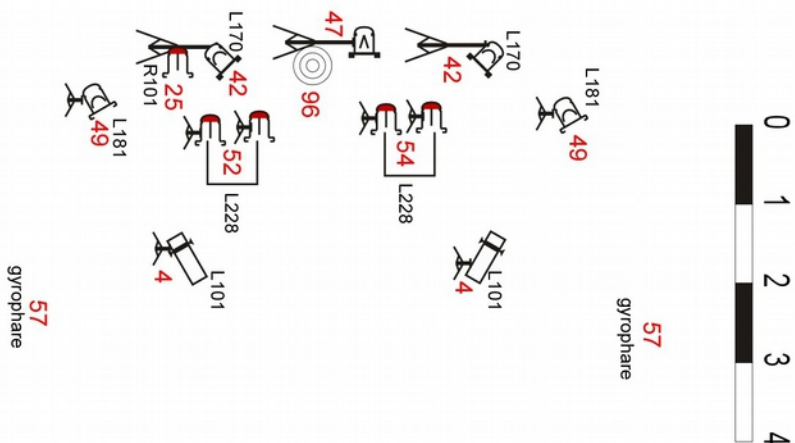

REGIE LUMIERE

57
gyrophare

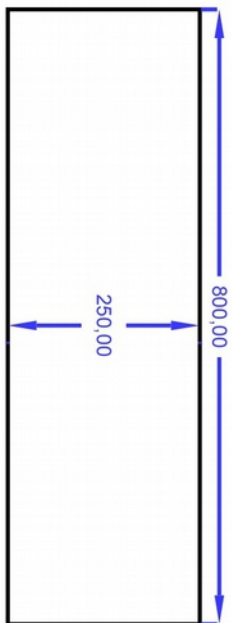

service gradin #59

Sous la neige - plan sol - juin 2017

- dec 1kw type613xs *4
- par64 cp62 *8
- par64 cp61 *2
- f1 *9
- pied *6
- platine *16
- par led *2

57
gyrophare

57
gyrophare

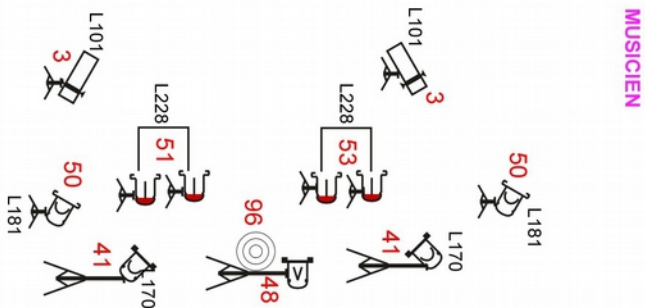

MUSICIEN

50
L181

L181



Compagnie des Bestioles

14, impasse de la favade - 57000 Metz

TEL. : 09 52 32 06 12

MAIL : ciebestioles@free.fr

<http://ciebestioles.free.fr/>

Code APE 9001z

Siret 432 223 402 00038

Association vol 126 folio n°35

Licence d'entrepreneur du spectacle

Les Fées du Cadeau

www.lesfeesducadeau.com

factm°29

24 Rue du Martray
77220 Tournan

Tél 06.82.90.54.98 / 01.64.25.30.76

armelle.brouillard@lesfeesducadeau.com

Tournan, le 23/09/2015

COMPAGNIE DES BESTIOLES

MADAME WANIOWSKI

14 IMPASSE DE LA FAVADE

57000 METZ

REF. COMMANDE : MAIL 18/09/15

BL18206

CLIENT : 003385

Article	Quantité	Conditionnement vente	Désignation	Nbre colis
BPMBIGN	1,000	PIECE	BOBINE PAPIER MOUSSELINE BLANC IGNIFUGE 22 gr. laize 2 m x 250 m	1,000

TEL 06 63 73 45 32



Compagnie des Bestioles

14, impasse de la favade - 57000 Metz

TEL. : 09 52 32 06 12

MAIL : ciebestioles@free.fr

<http://ciebestioles.free.fr/>

Code APE 9001z

Siret 432 223 402 00038

Association vol 126 folio n°35

Licence d'entrepreneur du spectacle

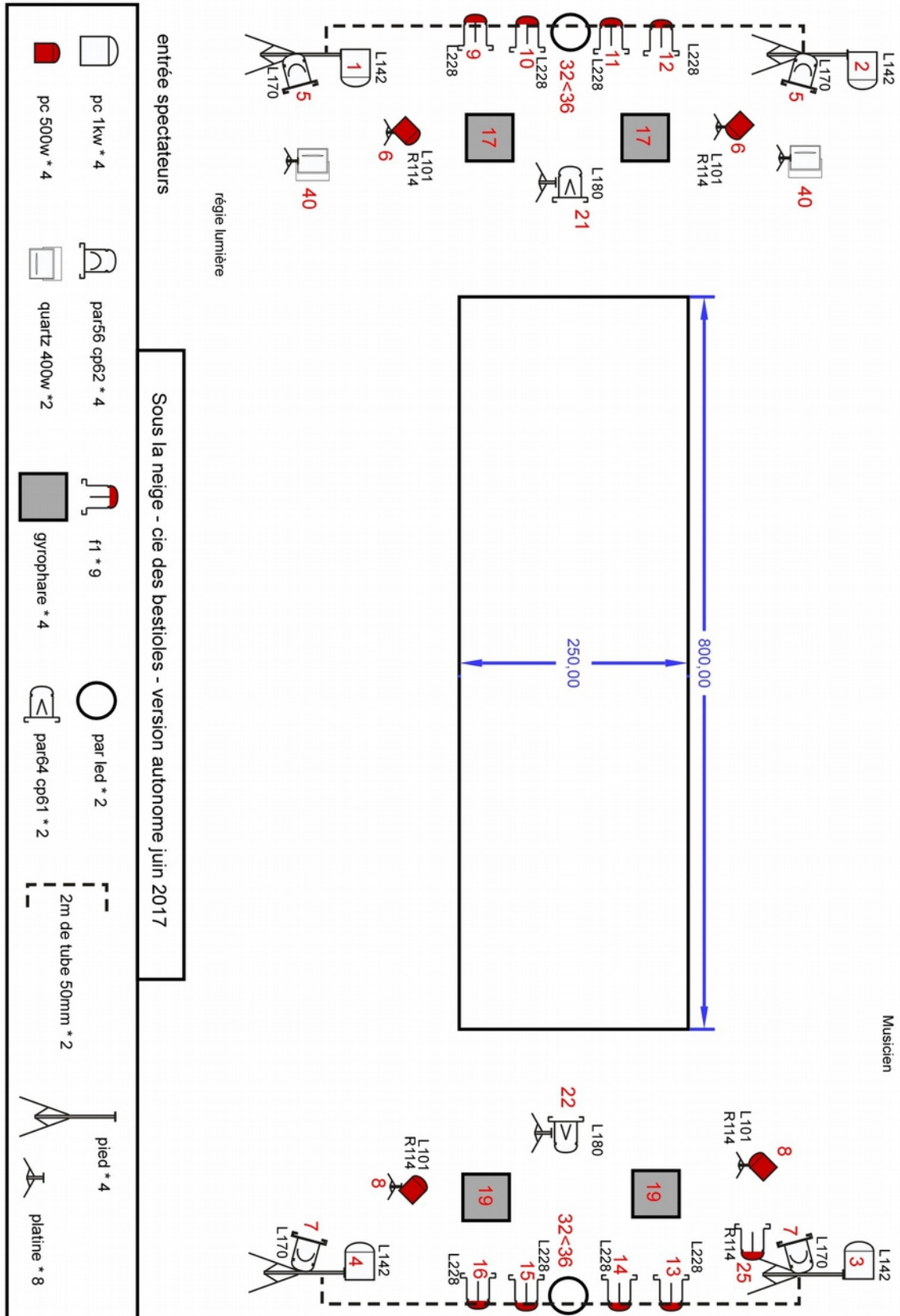



Compagnie des Bestioles

14, impasse de la favade - 57000 Metz

TEL. : 09 52 32 06 12

MAIL : ciebestioles@free.fr

<http://ciebestioles.free.fr/>

Code APE 9001z

Siret 432 223 402 00038

Association vol 126 folio n°35

Licence d'entrepreneur du spectacle

2ème catégorie n°57-0326

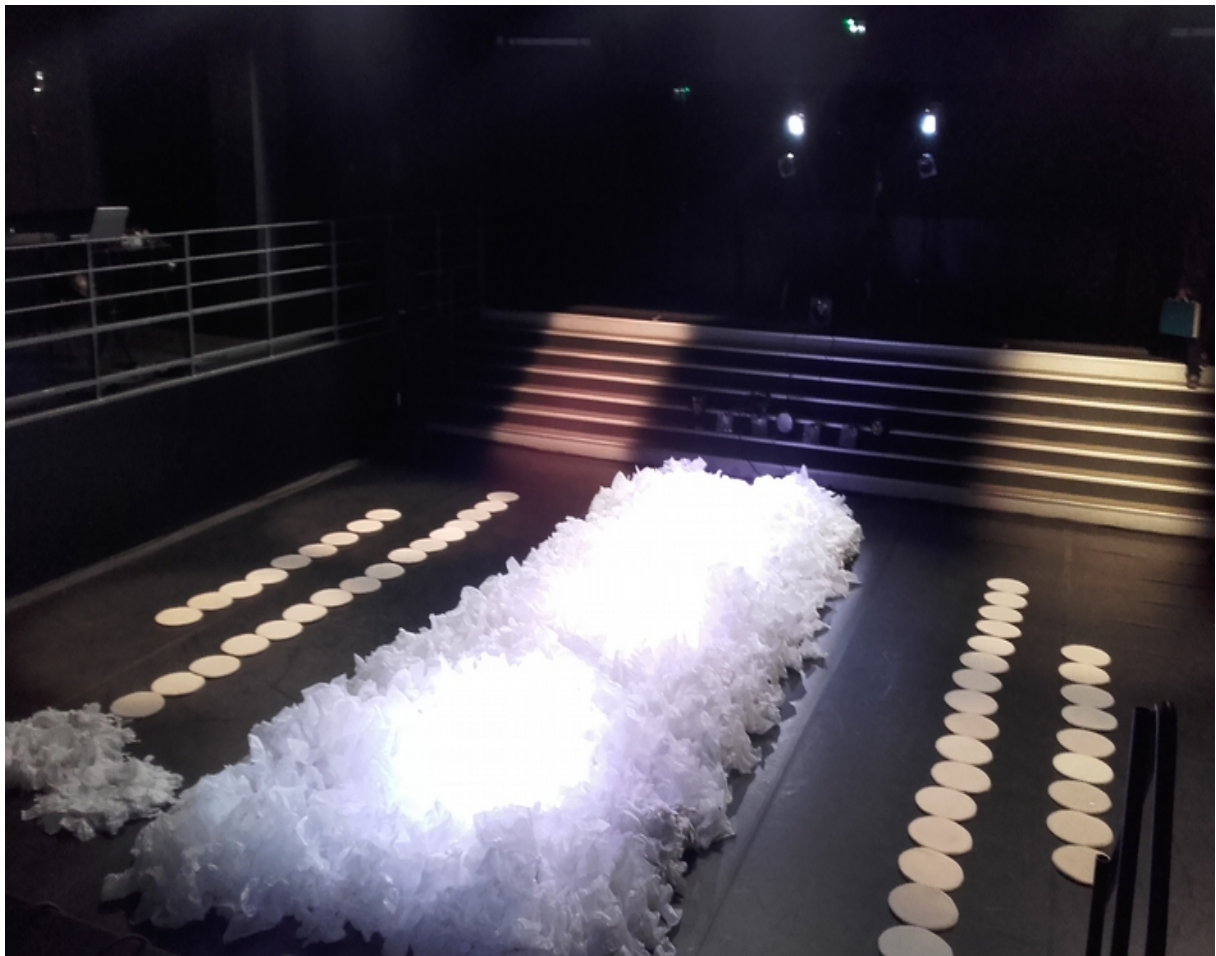



Compagnie des Bestioles

14, impasse de la favade - 57000 Metz

TEL. : 09 52 32 06 12

MAIL : ciebestioles@free.fr

<http://ciebestioles.free.fr/>

Code APE 9001z

Siret 432 223 402 00038

Association vol 126 folio n°35

Licence d'entrepreneur du spectacle

2ème catégorie n°57-0326

